MILANO VENDITA

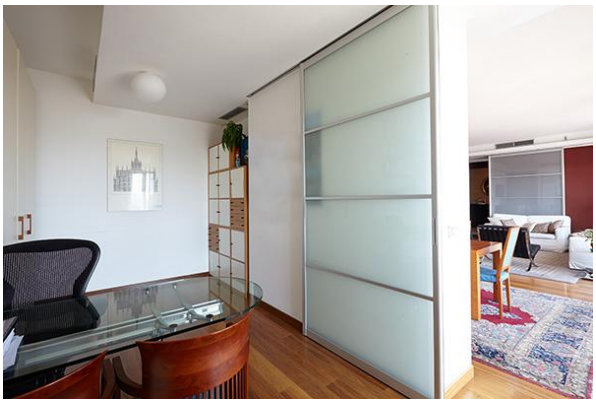

AD. MONTE ROSA, VIA PAOLO UCCELLO

A pochi passi da Via Monte Rosa In Via Paolo Uccello, a pochi passi da Via Monte Rosa, in stabile signorile degli Anni '60, appartamento di circa 170 mq

L'immobile, posto al quarto piano con doppia esposizione, è composto da un ingresso, un ampio soggiorno con due balconi, una zona pranzo, uno studio, una cucina abitabile arredata, tre camere, due bagni, lavanderia e un guardaroba (eventuale quarta camera).
Completamente e finemente ristrutturato con pavimenti in parquet è dotato di aria condizionata. Un box completa la proprietà.

Classe energetica G IPE 175,00 kWh/m²a
Richiesta: Euro 790.000 oltre a box singolo a Euro 40.000

I dati sopra indicati non costituiscono elemento contrattuale

Stabili Italiani srl
Milano | Corso Venezia 40 | Tel +39 02 84540790 | Mob +39 345 4907261 |
info@stabilitaliani.it | www.stabilitaliani.it